l* |a|gence|a|ctions|t|erritoires

Commune de Castelnau-de-Guers (34)

PLAN LOCAL D'URBANISME (P.L.U.)

Prescription	Arrêt	Publication	Approbation
13 mars 2014	20 juin 2019	26 septembre 2019	22 janvier 2020

approbation

8.1 - Annexe Droit de Préemption Urbain (D.P.U.)

l* |a|gence|a|ctions|t|erritoires
14 rue Toiras bâtiment B - 34 000 Montpellier
lagence-at@lagence-at.com - tel : 04 48 78 20 90

PROJET DE DROIT DE PRÉEMPTION URBAIN - VILLAGE

Proposition de périmètre
dans lequel s'exerce le droit de préemption urbain défini par les articles L 211-1 et suivants

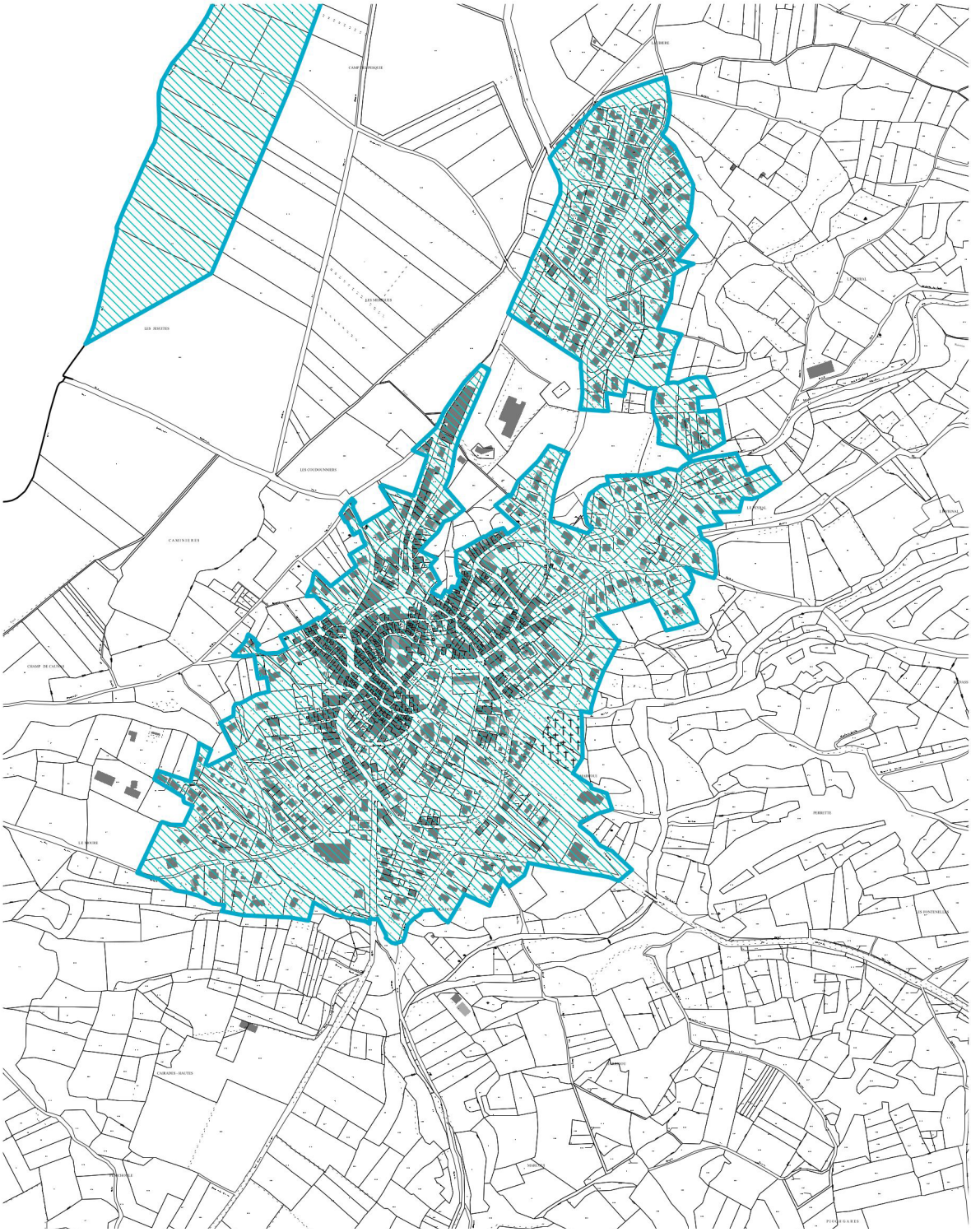

PROJET DE DROIT DE PRÉEMPTION URBAIN - COMMUNE

Proposition de périmètre
dans lequel s'exerce le droit de préemption urbain défini par les articles L 211-1 et suivants